



PIANO STRUTTURALE
L.R. 10 novembre 2014, n. 65

2 - STATUTO DEL TERRITORIO.
RISORSE AMBIENTALI

Sindaco
Luigi Vagagnini
Assessore all'Urbanistica
Francesca Caporali
Responsabile del procedimento
Laura Fosconi

Progetto e coordinamento generale
Gianni Vieti
Fabrizio Milesi

Collaborazione al progetto
Comune Sanseverino

Geologia
Andrea Caporali - Geosid S.r.l.

Collaborazione cartografica e GIS
per gli studi geologici
Alessandro Ciabini

Gennaio 2019 - scala 1:10.000



ELEMENTI DELLA RETE ECOLOGICA

- Reti degli ecosistemi forestali**
- Nodo forestale primario
 - Matrice forestale di connettività
 - Nuclei di connessione e elementi forestali isolati
 - Corridoi ripariali
 - Aree agricole isolate all'interno della matrice forestale
 - Direttrice di connettività extraregionale da mantenere
- Reti degli ecosistemi agropastorali**
- Nodo degli agroecosistemi
 - Matrice agroecosistemica collinare
 - Agroecosistema frammentato attivo
 - Agroecosistema frammentato in area periurbana
 - Agroecosistema frammentato in abbandono
 - Allineamenti arborei
- Ecosistemi fluviali**
- Reticolo idrografico
 - Bacini naturali o artificiali
 - Corridoi fluviali
- Ecosistemi rupestri e calanchivi**
- Affioramenti rocciosi e aree calanchive
- Geositi**
- Geositi
 - Pedositi
- Superficie artificiale**
- Insediamenti urbani e periurbani a destinazione prevalentemente abitativa o di servizio
 - Insediamenti produttivi e commerciali
 - Aree verdi e altri spazi inedificati in area urbana
 - Insediamenti sparsi del territorio rurale
 - Strutture destinate all'attività florovivaistica
 - Insediamenti agricoli intensivi
 - Strutture e impianti della geotermia
 - Insediamento dell'ex miniera del Siele
 - Viabilità e spazi accessori
- Confine Comunale

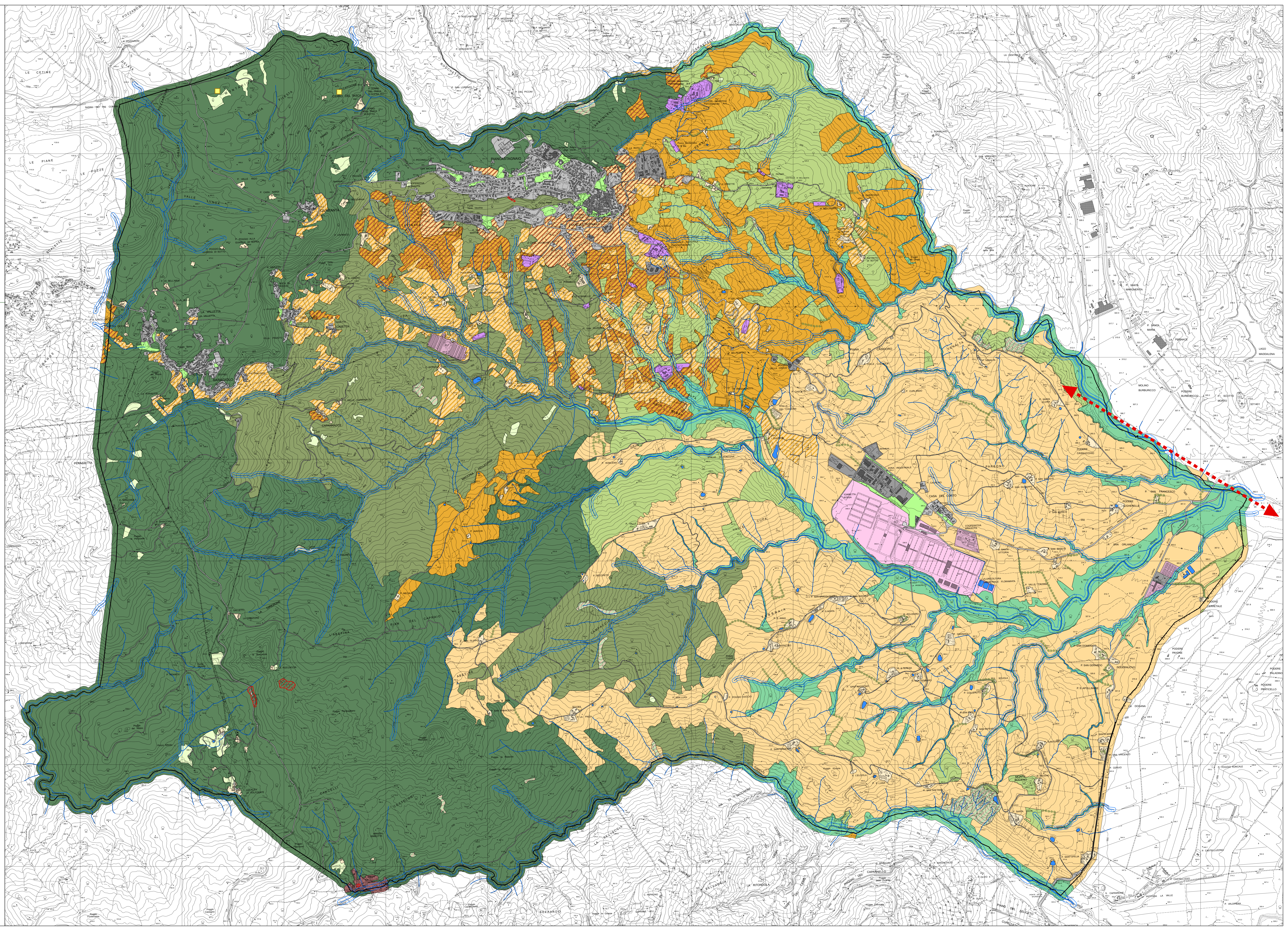

PS 2
LEGENDA