



PIANO STRUTTURALE

L.R. 10 novembre 2014, n. 65

1 - VINCOLI PAESAGGISTICI E AMBIENTALI

Sindaco
Luigi Vagagnini
Assessore all'Urbanistica
Frances Caporali
Responsabile del procedimento
Laura Foschi

Progetto e coordinamento generale
Gianni Vieti
Fabrizio Milesi



Collaborazione al progetto
Camilla Santarelli
Geologia
Andrea Caporali - Geosud S.r.l.

Collaborazione, cartografia e GIS
per gli studi geologici
Alessandro Ciabini

Gennaio 2019 - scala 1:10.000

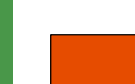

Beni paesaggistici



-  Beni Architettonici sottoposti a tutela monumentale per decreto (Dlgs 42/2004, parte II)
 - 1 - Ex Convento di San Bartolomeo
 - 2 - Torre Aldobrandesca
 - 3 - La Rocchetta
 - 4 - Madonna di S. Pietro
 - 5 - Palazzo Bourbon Del Monte
 - 6 - Stemma in pietra del sec. XVI
 - 7 - Palazzetto Pretorio
 - 8 - Portate del sec. XVI
 - 9 - Facciata del sec. XVI
 - 10 - Chiesa di Santa Maria Assunta
-  Immobili ed aree di notevole interesse pubblico (Dlgs 42/2004 - art.136)

 Aree tutelate per legge:
Fiumi, torrenti, corsi d'acqua
(Dlgs 42/2004 - art.142, comma c)

 Aree tutelate per legge:
Parchi e Riserve nazionali o regionali
(Dlgs 42/2004 - art.142, comma c)

 Aree tutelate per legge:
Territori coperti da foreste e da boschi
(Dlgs 42/2004 - art.142, comma g)

Aree naturali protette

-  Riserve naturali regionali:
Pigelleto
-  Zone Speciali di Conservazione (ZSC):
 - 1 - Cono vulcanico del Monte Amiata
 - 2 - Foreste del Siele e Pigelleto di Piancastagnaio

 Vincolo idrogeologico
(R.D. 3267/1923)

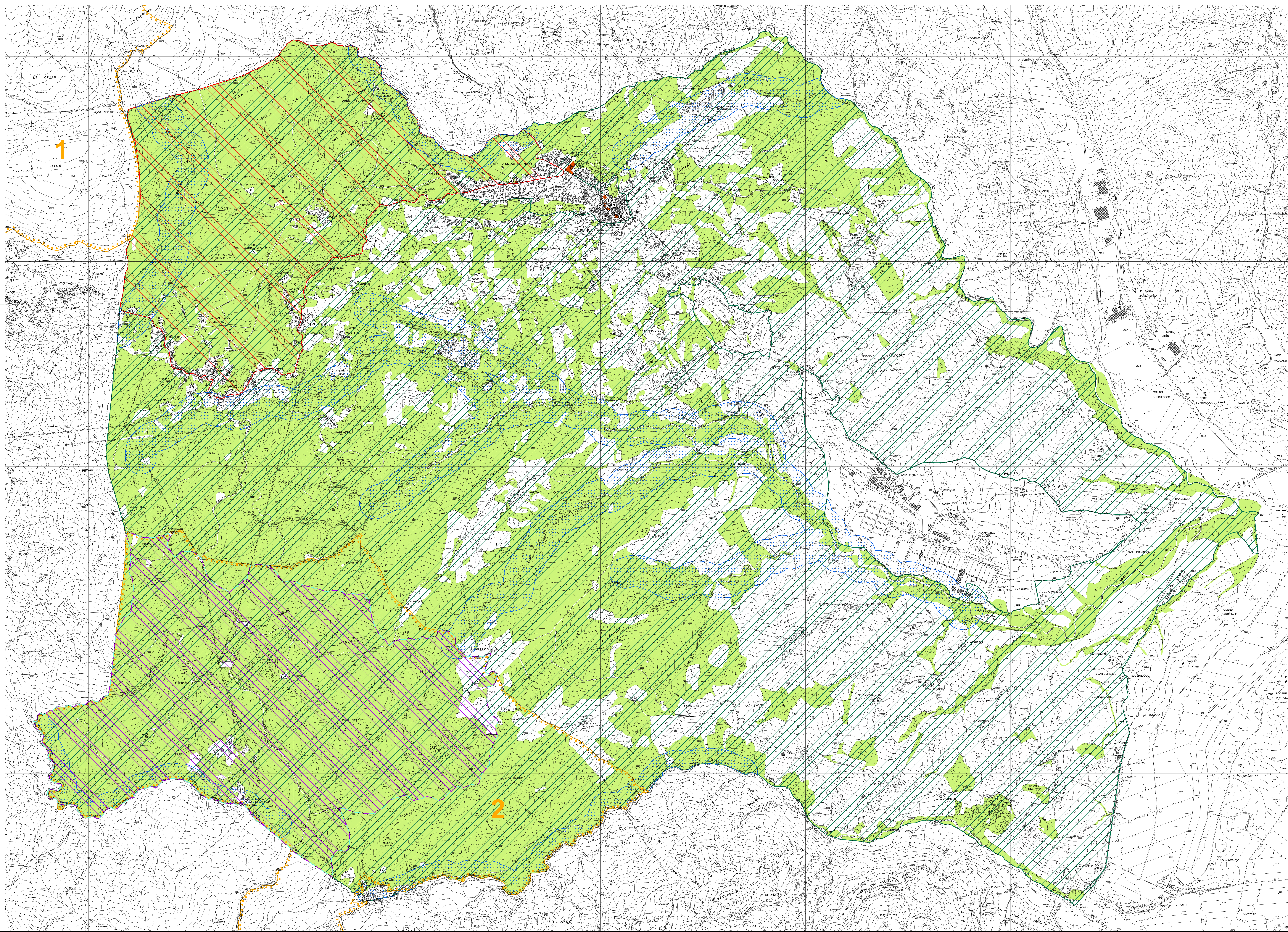

PS 1
LEGENDA